

АБ ДВИЖЕНИЕ

Проектная документация

"Магазин
с. Култаево, ул. Романа Кашина, 106"

Раздел "Паспорт отделки фасадов"

223-23-ПОФ

Главный инженер проекта:

Сушков А.М.



Пермь 2023

Юли

Ведомость отделки фасадов

Текстовая часть



Данный раздел выполнен в соответствии с действующими нормативными документами:
 Федеральный закон от 22.07.2008 N 123-ФЗ (ред. от 03.07.2016) "Технический регламент о требованиях пожарной безопасности";
 СП 1.13130.2009 «Системы противопожарной защиты. Эвакуационные пути и выходы»;
 СП 2.13130.2012 «Системы противопожарной защиты. Обеспечение огнестойкости объектов защиты»;
 СП 4.13130.2009 «Системы противопожарной защиты. Ограничение распространения пожара на объектах защиты. Требования к объемно-планировочным и конструктивным решениям»;
 СП 112.13330.2011 «Пожарная безопасность зданий и сооружений (с Изменениями N 1, 2)».
 Актуализированная редакция СНиП 21-01-97*»;
 СП 118.13330.2012* «Общественные здания и сооружения. Актуализированная редакция СНиП 31-06-2009 (с Изменениями N 1, 2)».

Общие данные

Внутренняя функциональная структура здания подчеркнута в его объемном решении. Отделка принята с учетом долговечности при эксплуатации и эстетической привлекательности. В облицовке наружных стен использованы сэндвич-панели с полимерным покрытием RAL 7025. Материал окон и дверей - металлопластик, ламинированный пленкой по RAL 7024.

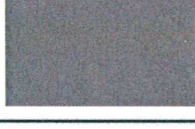
Рекламные конструкции фризов выполняются из композитных панелей RAL 7024 - монтируются эксплуатирующей организацией после ввода объекта в эксплуатацию.

№	Наименование	Эталон цвета	Отделочный материал	RAL
1	Основное поле стен		Сэндвич-панели	RAL 7024
2	Рекламные конструкции		Композит	RAL 2004
3	Декоративные элементы фасада, конструкции козырька		Металлоконструкции	RAL 9005
4	Цоколь		Оштукатуривание и окраска	RAL 9011
5	Переплеты окон, дверей и витражей		Металл/ ламинированный пленкой ПВХ профиль	RAL 7024
6	Стальные двери		Окраска эмалью ПФ-115	RAL 7024
7	Фасонные элементы		Оц. лист с полимерным покрытием	RAL 7024
8	Остекление витражей		Тонированное стекло	-
9	Кровля		ПВХ мембрана	-

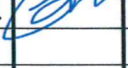
223-23-ПОФ											
Магазин по адресу: с. Култаево, ул. Романа Кашина, 106											
1	-	зам.	01-11		11.23						
Изм.	Колуч.	Лист	№Док.	Подп.	Дата						
Разраб.		Некрасов И.Н.			20.12.2023						
ГИП		Сушков А.М.			20.12.2023						
Общие данные					<table border="1"> <tr> <td>Стадия</td> <td>Лист</td> <td>Листов</td> </tr> <tr> <td>П</td> <td>1</td> <td></td> </tr> </table>	Стадия	Лист	Листов	П	1	
Стадия	Лист	Листов									
П	1										
					АБ ДВИЖЕНИЕ И.П. Сушков А.М. mooveab.ru						

Согласно: _____
 Взамен инв. N _____
 Подпись и дата _____
 Инв. N подл. _____

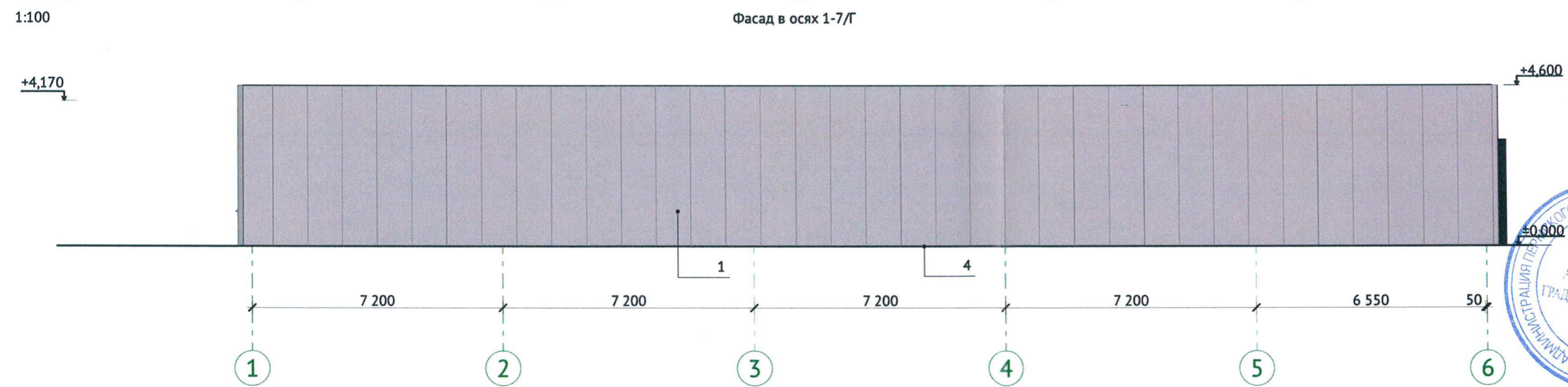
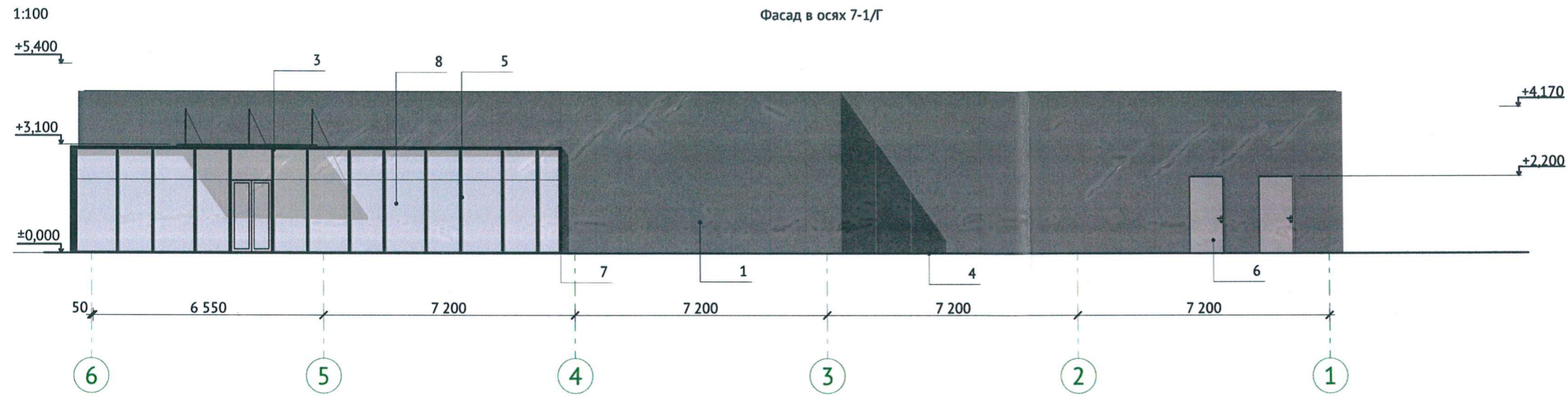

СОГЛАСОВАНО
 Начальник Управления
 архитектуры и градостроительства,
 главный архитектор администрации
 Пермского муниципального округа
 Председатель комиссии
 23.12.2023

И.П. Сушков

						223-23-ПОФ		
						Магазин по адресу: с. Култаево, ул. Романа Кашина, 106		
Изм.	Колуч.	Лист	№Док.	Подп.	Дата	Стадия	Лист	Листов
Разраб.		Некрасов И.Н.		<i>И.Н. Некрасов</i>	20.12.20	П	2	4
ГИП		Сушков А.М.		<i>А.М. Сушков</i>	20.12.23			
						Фасады в осях 7-1/Г, 1-7/Г		АБ ДВИЖЕНИЕ И.П. Сушков А.М. mooveab.ru

Рекламные монтируются эксплуатирующей организацией после ввода объекта в эксплуатацию.

Согласовано:

Имен. N подл.	Подпись и дата	Взамен ивн. N

1:100

Фасад в осях 7/А-Г

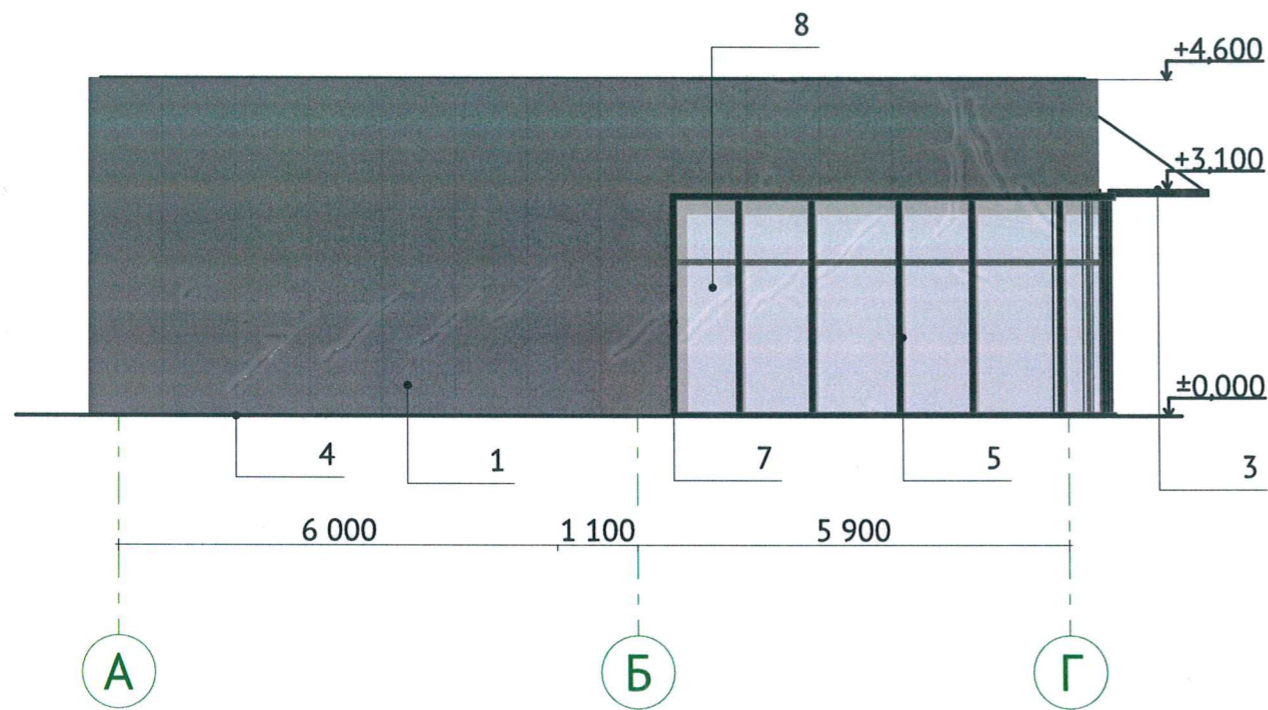

1:100

Фасад в осях 1/Г-А

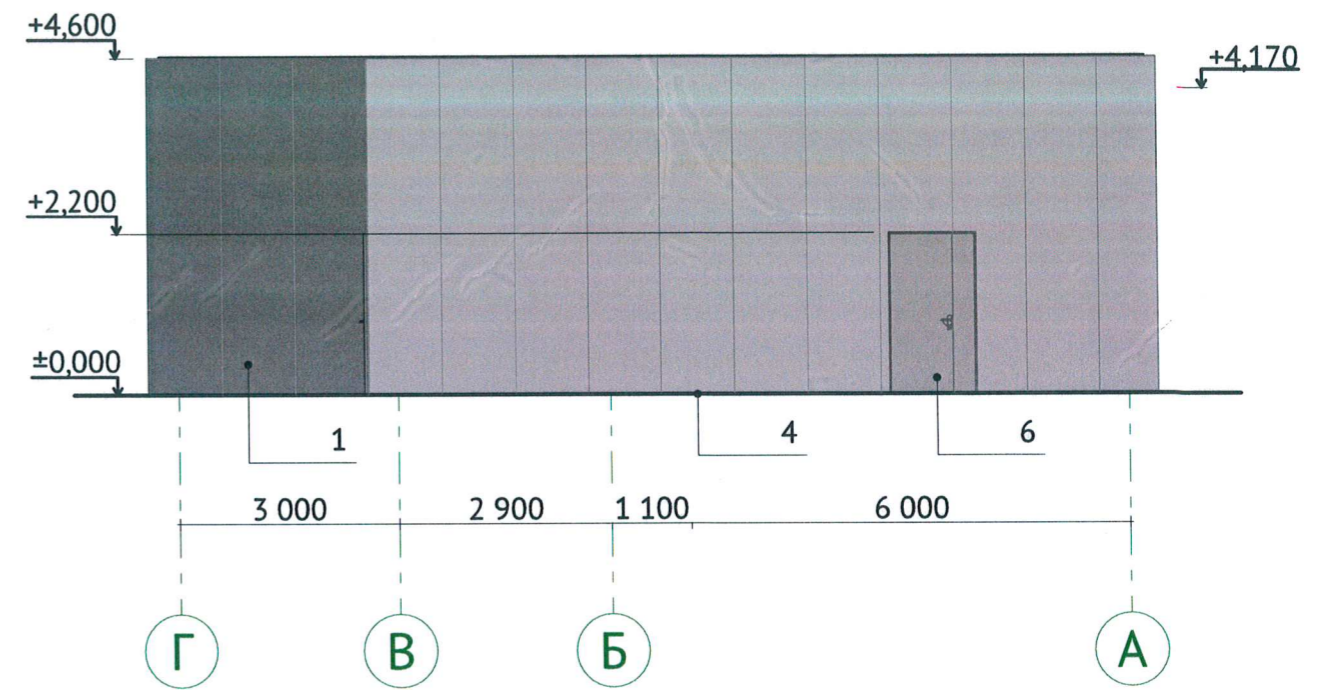

Согласно:	
Взамен инв. N	
Подпись и дата	
Инв. N подл.	

						223-23-ПОФ		
						Магазин по адресу: с. Култаево, ул. Романа Кашина, 106		
1	-	зам.	01-11		11.23	Стадия	Лист	Листов
Изм.	Колуч.	Лист	№Док.	Подп.	Дата			
Разраб.		Некрасов И.Н.			20.12.2023	П	3	4
ГИП		Сушков А.М.			20.12.2023			
						Фасады в осях 7/А-Г, 1/Г-А		
						АБ ДВИЖЕНИЕ И.П. Сушков А.М. mooveab.ru		

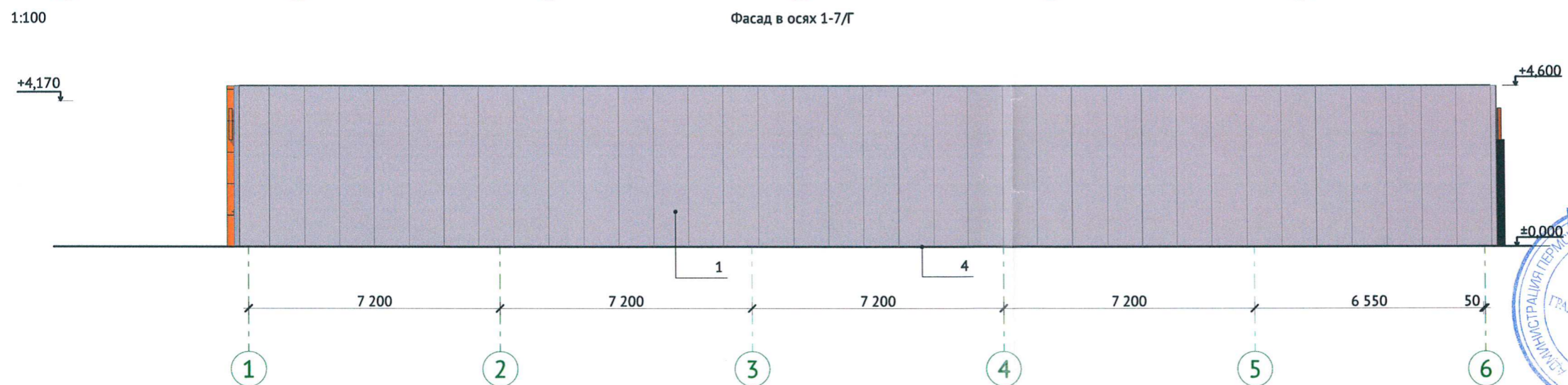
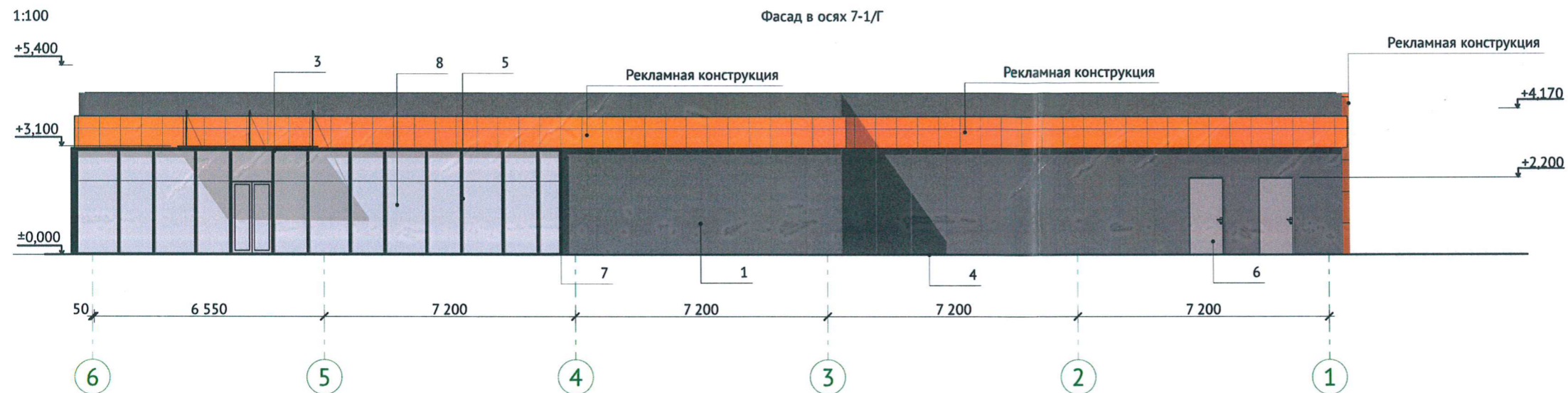

СОГЛАСОВАНО
 Начальник Управления
 архитектуры и градостроительства,
 главный архитектор администрации
 Пермского муниципального округа
 И.П. Сушков А.М.
 дата: 20.12.2023
 подпись: *И.П. Сушков А.М.*

Согласовано: _____
 Взам. инв. _____
 Подпись и дата _____
 Инв. N подл. _____

223-23-ПОФ					
Магазин по адресу: с. Култаево, ул. Романа Кашина, 106					
Изм.	Колуч.	Лист	№Док.	Подп.	Дата
Разраб.	Некрасов И.Н.				20.12.20
ПИП	Сушков А.М.				23
				Стадия	Лист
				П	4
				Листов	4
Фасады в осях 7-1/Г, 1-7/Г с рекламными конструкциями				АБ ДВИЖЕНИЕ И.П. Сушков А.М. mooveab.ru	

Рекламные монтируются эксплуатирующей организацией после ввода объекта в эксплуатацию.

1:100

Фасад в осях 7/А-Г

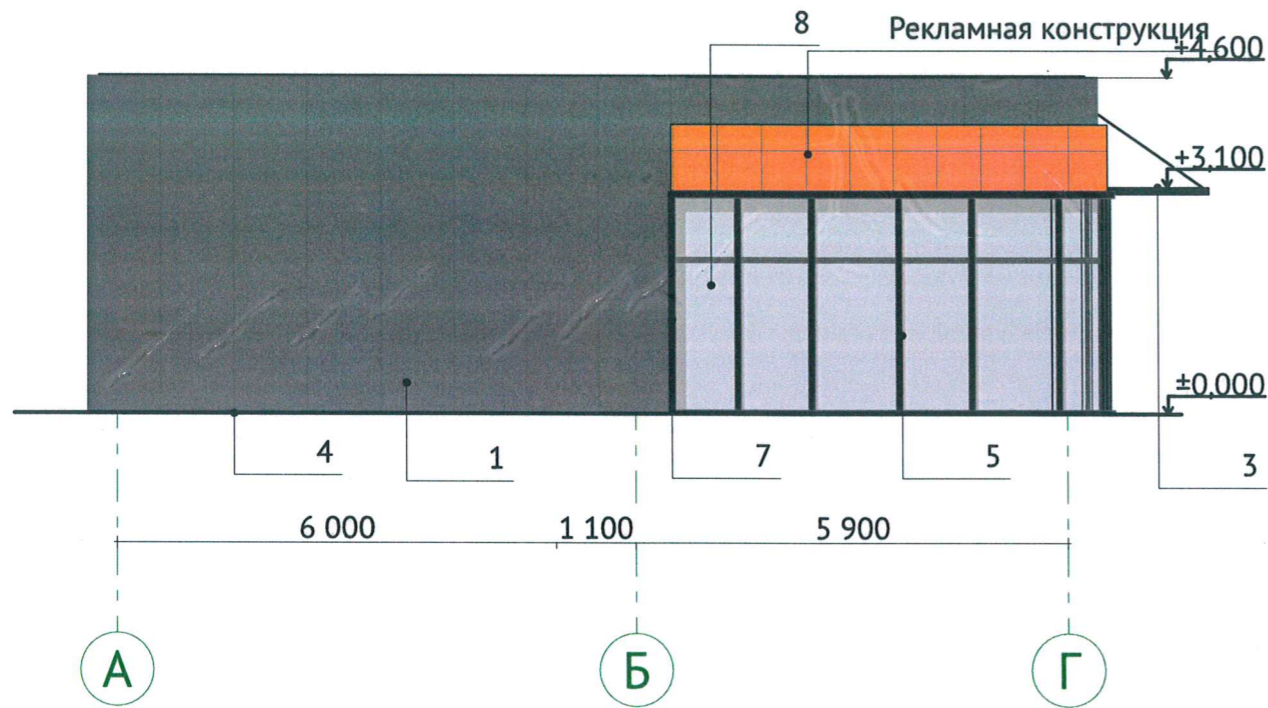

1:100

Фасад в осях 1/Г-А



Согласовано:	
Взамен инв. N	
Подпись и дата	
Инв. N подл.	

СОГЛАСОВАНО
 Начальник Управления
 архитектуры и градостроительства,
 главный архитектор администрации
 Пермского муниципального округа
 Пермского края
 дата _____
 подпись *Игорь Владимирович*

						223-23-ПОФ		
						Магазин по адресу: с. Култаево, ул. Романа Кашина, 106		
1	-	зам.	01-11	<i>[Signature]</i>	11.23	Стадия	Лист	Листов
Изм.	Колуч.	Лист	№Док.	Подп.	Дата			
Разраб.		Некрасов И.Н.		<i>[Signature]</i>	20.12.2023	П	5	4
ГИП		Сушков А.М.		<i>[Signature]</i>	20.12.2023			
						Фасады в осях 7/А-Г, 1/Г-А с рекламными конструкциями		
						АБ ДВИЖЕНИЕ И.П. Сушков А.М. mooveab.ru		

Согласовано:	
Взамен инв. N	
Подпись и дата	
Инв. N подл.	

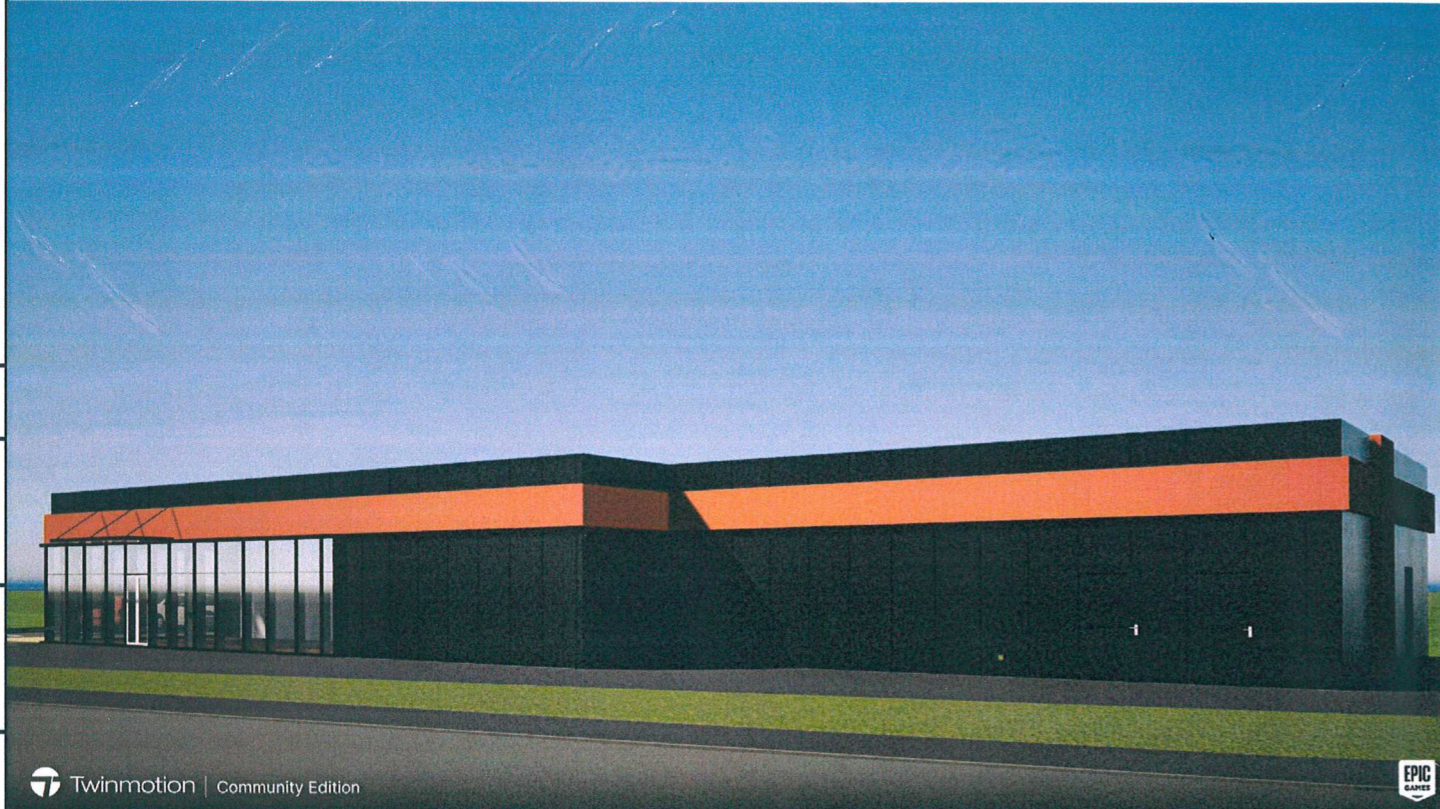

Twinmotion | Community Edition



Twinmotion | Community Edition



						223-23-ПОФ			
						Магазин по адресу: с. Култаево, ул. Романа Кашина, 106			
1	-	зам.	01-11		11.23		Стадия	Лист	Листов
Изм.	Колуч.	Лист	№Док.	Подп.	Дата				
Разраб.					20.12.2025				
ГИП					20.12.2025		П	6	
						Визуализация	АБ ДВИЖЕНИЕ И.П. Сушков А.М. mooveab.ru		